

さわやかインフォメーション

マスコットキャラ

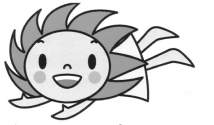

さわインちゃん

Q3: 発電所への寄付とどう
電力証書が生まれました。
Q2: 「環境価値」とい
が、いまひとつピンとこ
のA2: 自然エネルギーの電
(グリーン電力)は、CO2
を排出せず、放射能も出さ
地球の資源を奪わないなど
力を持っています。これまで
評価されてこなかったこの力
を環境価値と名づけ評価しよ
うということになり、自然エ
ネルギーの電気を高く買い取
る固定価格買取制度や、環境
価値だけを電力価値から切
り離して証書化したグリーン
電力証書が生まれました。

「えねばそ」Q&A
Q1: 「えねばそ」を買った
ら、電力会社との契約はどう
なるの?
A1: 電気代は従来通りお支
払いいただく必要があります。
「えねばそ」は、自然エネル
ギーの「環境価値分」の代金
です。この「環境価値」に代
金を払うことが、自然エネル
ギーを応援することであり、
同時に自然エネルギー
を「使う権利」を獲得
するということとです。
電力が自由化され自然
エネルギーが選べるよ
うになっても、送電線
の中の電気は「量」以外の区
別はできず、契約や証書によっ
て「質」を明らかにし信頼性
を担保する訳です。



えねばそ

Basic Green Power



お申込み受付中
「えねばそ」
お申込み受付中
当店で申し込みを受付中
です。石狩風力と飯田太陽光は
63000円、埼玉小水力は5
2500円、兵庫バイオマスは
42000円(いずれも500k
whあたり)。詳細は「えねば
そ」ホームページ
<http://enebaso.net> もご参照
ください。購入者はネットか
ら正式な証書をダウンロード
できますが、ネットを使えな
いお客様には、当店が代行
印刷してお届けします。
お申込みは0120-57
0843までご連絡。

本紙前号の巻頭記事「いま
すぐ自然エネルギーを選べる
仕組み」には、たくさんの方
響をいただきました。この個
人向けグリーン電力証書「え
ねばそ」をもっと知りたいと
いうご意見も寄せられました
ので、引き続きご紹介しま
す。
A3: 仕組みの維持に経費が
かかるため、発電所に全額還
元される訳ではありませんが、
全国に埋もれていた環境価値
に光を当て対価を払い、多く
の自然エネルギーの発電所の
維持・拡大に寄与する仕組み
であり、購入者には、使っ
ているのはその電気であると
言う権利が得られる点が異
なります。

配達区域割りを変更いたしました
2月に入り、当店の配達エリア内容の見直しに伴い、
スタッフの配達区域割りを一部変更させて頂きました。
特に、2区(笹野台一丁目)の一部、四丁目(一部)と東希
望が丘の一部)、8区(中沢三丁目と今宿二丁目)の一部)
は配達未経験の新人が担当し、配達時間の遅延や新聞が届かないなどの
不手際等もございました。今後不備のないように、気を付けて改善対
応したいと存じます。この場をお借りしてお詫言申し上げます。



ホームページ「さわやかマイタウン」も見てネ! <http://sawa-info.net/>
紙面に載せきれなかった皆さまからの便りや、イベント情報等々多数更新中です!

当店のグリーン電力証書

今月のプレゼントコーナー
サンハートからコンサートチケット
を提供していただきました!
スポーツも開幕です。

プレゼントコーナー

<前号のプレゼント応募倍率>
応募総数は567通(当選数/応募数)
1位:品川アクスタジウム(5/75)15倍
2位:東急系映画チケット(10/128)13倍
3位:adidasくつ下セット(3/38)13倍
4位:神奈川の古墳散歩(1/10)10倍
5位:Bunkamura(11/74)7倍

さしあげます(先着順) プレゼント応募と一緒に書き下さい
「ドラえもんスクラップブック」(朝日新聞購読の方のみ)
朝日新聞に毎日掲載の「しつもん!ドラえもん」を切り取って貼ってね。
「天声人語 書き写しお試し版」天声人語7日分書き写し用冊子です。
朝日新聞購読以外の方へは試読7日分もお届けします。
「天声人語 書き写しノート」3冊セット(630円)も好評販売中!

チケットは基本2枚1組です。

◆公演・映画・テーマパーク・美術◆

1	サンハート ファミリー コンサート	3/20(火・祝) サンハート(二俣川ライフ5F) 「愛する家族と金子みすゞと世界の歌」 詳細は裏面を参照ください。	5組
2	東急系映画館 共通鑑賞券	2~3月末迄有効券。1099枚 MM横浜、ムービル 等、東急系映画館で1名様1作品に限り有効。	10組
3	新橋演舞場 応募ハガキ	5/7~22、『五月大歌舞伎』3階席応募申込 ハガキ。出演:坂東三津五郎・中村福助他(注1)	15組
4	帝国劇場 応募ハガキ	5/16~25、ミュージカル『エリザベート』抽選応募申 込ハガキ。出演:春野寿美礼・山口祐一郎他(注1)	15組
5	上野動物園他3園 入場券	~3/31迄。上野動物園・多摩動物公園・井の頭 自然文化園・あらかわ遊園いずれか1施設利用券	10組
6	八景島シーパラダイス 親子セット	~3/31迄。八景島駅徒歩。アクアリゾート(水族 館3施設)パス。大人、子供1枚ずつのセットで。	5組
7	ナムコ・ ナンジャタウン	~3/31迄。サンシャインシティワールドインポ ートモール内(池袋)入場無料+お好きなアトラクション1つ体験	5組
8	江の島セット 利用券	~3/30迄。片瀬江ノ島駅徒歩20分 平日のみ 江ノ島エスカー、カイル・コッキング 苑、展望灯台利用券	10組
9	横浜大世界	~3/30迄。みなとみらい線元町・中華街駅徒歩 2分。トリックアートミュージアム。平日のみ	10組
10	こどもの城	~4/5迄。渋谷駅東口徒歩10分(青山通り) プール、体育室、造形スタジオ、プレイルーム、パソコンルーム等	15組
11	東京国際 アニメフェア	3/24~25。東京ビッグサイト(国際展示場駅) 振興・育成を目的とした日本最大のアニメイベント	5組
12	アートフェア 東京2012	3/30~4/1。東京国際フォーラム(有楽町) 古美術・日本画・洋画・現代アートまでアート見本市	5組
13	そごう美術館	~3/20迄。そごう横浜店6階。京都細見美術館展 『都の遊び・王朝の美-美を愛でる、京を知る-』	15組
14	松岡美術館	~4/5迄。白金台駅徒歩6分。 『女性美 The Beauties He loved』<後期>	10組

◆スポーツ・書籍・グッズ◆

15	横浜ベイスターズ オープン戦	3/23(金),24(土)13時~ 巨人戦 横浜スタジアム 内野自由席 いずれか1日(注2)	10組
16	横浜ベイスターズ VS 中日	4/3(火),4(水),5(木)18時~ 横浜スタジアム 内野自由席 いずれか1日(注2)	12組
17	横浜F・マリノス VS ベガルタ仙台	3/17(土)14時キックオフ 日産スタジアム Jリーグテレビジョン1(第2節)自由席(注2)	7組
18	横浜F・マリノス VS 鹿島アントラーズ	3/31(土)19時キックオフ 日産スタジアム Jリーグテレビジョン1(第4節)自由席(注2)	7組
19	朝日クッキング サークル	A5判17頁、毎月発行の小冊子 3月号「菜の花 芽キャベツ」	30名
20	美術カタログ (ルノワール展)	2001年ブリヂストン美術館他開催「異端児か ら巨匠への道」図録、変型A4判253頁(注3)	1名
21	スポニチ アーカイブス	スポーツニッポン発行の月刊紙。2月号。 長野五輪記事他、770頁 カラー24面(注3)	20名
22	さわインちゃん クリアファイル	本体A4判サイズ。当店のマスコットキャラ 「さわインちゃん」柄1枚。	50名
23	記念日新聞	明治21年7月10日~今年1月までの間の新聞 をA3版にパウチ。希望の日付を明記下さい	10名

プレゼントは
終了しています

(注1) プレゼントに当選されると、観劇応募用の往復ハガキが届きます。ハガキに記載された希望日に 印をつけ、郵送しますと、抽選結果(当落)が記された返信ハガキが届くこととなります。お間違いの無い様ご応募下さい。
(注2) 満員の際はご入場できない場合があります。お早めにご来場下さい。
(注3) 経年の傷みや汚れがあります事をご了承ください。

サンハートからお知らせ

愛する家族と金子みすゞと世界の歌

世代を超えて受け継がれ、人の心を繋いでくれる名曲の数々。楽しい時も淋しい時も包み込んでくれる音楽の力。サンハートでは、そんな音楽の力をより身近に感じていただけるよう「ファミリーコンサート」と題し、毎回違うテーマでサロンコンサートを開催します。第一回は、ソプラノとピアノのデュオによる、素晴らしい歌の世界をお届けします。

日時:平成24年 **3月20日(火・祝)**
開場13時30分、開演14時
会場:サンハートホール(二俣川ライブ5階)
出演:飯田千夏(ソプラノ)、末廣和史(ピアノ)
料金:一般1,000円、小学生以下500円(全席自由)
3歳以下で座席をご利用にならないお子様は無料
内容:ディズニーメドレー、手遊び歌(「頭肩膝ぼん」、「鬼のパンツ」等)、リスト「愛の夢」(ピアノソロ)、童謡詩人金子みすゞの詩による歌曲(「私と小鳥と鈴と」、「星とたんぽぽ」等)、「Stand Alone」他



チケットはサンハート窓口と相鉄線駅グリーンボックス(横浜駅、二俣川駅、三ツ境駅、緑園都市駅)にて好評発売中!
【お問合せ先】サンハート
TEL:045-364-3810
FAX:045-391-6930
Eメールアドレス:
sunheart@sunheart.info

我が家のアイドルはロングチワウのウーロンです。今年6月で10歳になります。大きな病気やけがもなくとても元気です。人間

私の実家のアイドルは3男くん。にっこり笑顔にお兄ちゃん達もメロメロです。(中尾のOさん)

このまま外にいたら死んでしまうと言われていた野良猫。昨年、実家の母が連れて来て実家で飼いはじめました。名前は「チャコ」。色んな色が混ざっていて、雑巾猫だと言われています。調子も良くないのか、いつも寝てばかり。でもこの寒い冬、家の中で過ごさせてきつと幸せな気持ちです。



可愛いわが家アイドルを写真をありがとございました!来月の特集ですが、「最近思いきり笑ったこと」にしたいと思えます。私の場合、今年のリリーマン川柳「立ち上がり目的忘れ また座る」を読んだ時かな。東日本大震災から一年近く経ちますが、なかなか気分が晴れない方もいらっしゃるかと思います。明るい気持ちのおすそ分けを頂けたら嬉しく思います。お便りお待ちしております。

わが家のアイドル



「自然エネルギー」です。いますぐ自然エネルギーを選べる仕組みを興味深く読ませていただきました。我が家は昨年8月より太陽光発電を設置しました。今のところ発電量が消費量を上回っています。つまり、自給率100%ということになります。自然エネルギーですばらしい。(笹野台のKさん)

今年はおフェルメール

(Bunkamuraの)フェルメール展は1月初旬に行ってきた。全体の作品数も少なめで、フェルメールの絵もじっくりと近く鑑賞できるし、おすすめです。(3月14日迄)今年はお東京でフェルメールの絵を色々見ることができ、楽しみなんです。6月のマウリッツハイス美術館展も、招待券のプレゼントになるようお願いいたします!(中沢のNさん)

フェルメール・センター銀座(松坂屋銀座店のすぐ裏みゆき通り沿い)では、フェルメールの全37作品を最新のデジタル技術で「re-creator」(リ・クリエ

笹野台商店会からのお知らせ

食べて笑顔買って応援!! おいしいものいっぱい東北inハマの商店街

「三ツ境駅前広場」では、被災地が出店します。他、お菓子やグッズ等(市実行委員)興魂太鼓の公演、救命救急講習、笹野台他(三ツ境前商店会、三ツ境商工会、瀬谷銀座商店会、南台商店会)が各ブースを出店します。また、せや丸等、きぐるみが募金活動を行い、地元商店会は、各商店街で出店、イベント、炊き出しを行う予定になっています。笹野台商店街~三ツ境~長屋門公園をつなぐスタンプラリーも計画しています。

開催日:2012年 **3月11日(日)11時~16時**
「三ツ境駅前広場」では、一戸町、福島市が出店します。この商店街活性化・震災復興支援イベント「スマイル東北市」では市内14会場東北物産展を開催!フリマの出店もあります。二俣川駅コンコース(旭区商店街連合会)でも、東北6県物産展が開催されます。

会員募集



体に良い太極拳をやりましょう

<初心者歓迎>
太極拳クラブ ファンソン
場所:今宿地域ケアプラザ・今宿地区センター
日時:水曜日(都合により変更あり)
12:00~14:00(月4回)
入会金:1,000円 会費:1回500円
申込先:宮野 : 952-3263
** 随時、見学歓迎 **

応募方法
ご応募掲載期間は1カ月です。当店からお申し込み者さまにお知らせし(当店の仲介はここまで)お申し込み者さまから、ご連絡とお引渡しとなります。ご連絡がない場合は、選考漏れとご解釈ください。

「再創作し、フェルメールが描いた350年前の鮮やかな色彩を追求した、フェルメール作品が陳列されています。(HPより抜粋)入場料は、大人1000円。こちらの招待券はお店では扱っておりませんのでご参考までどうぞ。(7月22日迄)

「一品香」が取り上げられていたが、私個人によく行ったのは横浜西口ザ・ダイヤモンドの「玉泉亭」(ギョウケンテイ)です。よく知られている事ですがサンマーマンが名物で、諸説ありますがここが発祥と言われている、大変美味しいです。(中沢のTさん)

みんなのこえ

美味しいラーメン店

昨年8月にダイエーの向かいに開店したラーメン「樫」に先日入って、塩ラーメンをいただきました。スープの表面にうすく油がはって、店主はスープの熱さにこだわりがあるとのことですが、久しぶりにおいしいラーメンのスープに出会ったように思いました。とんと飲んでしまいました。ラーメンもちぢれ麺でスープとからんでおいしかったです。(笹野台のTさん)

市民図書館

お尋ねがありましたので、旭区内7箇所を一挙に掲載いたします。(土日を中心に週2日のみ各2時間程度開館)
旭中 市民図書館 / 555冊(うち児童書525冊) / 3冊 / 土・日・曜 10:00~12:00開館中 / 希望図書ノートを置き、希望本は希望者優先で電話連絡
中尾小 市民図書館 / 3613冊(うち児童書584冊) / 2冊 / 土曜 14:00~16:00 / 日曜 10:00~12:00開館
独立した部屋で校内に入らず入室可。7・12月にはなし開館
笹野台小 市民図書館 / 4088冊(うち児童書226冊) / 3冊 / 土曜 13:00~15:30 / 日曜 10:00~12:30開館 / 土曜 13:30よりおはなし会を開催。3冊の他雑誌も別途1冊貸出可
さちが丘小 市民図書館 / 620冊(うち児童書360冊) / 2冊 / 土曜 14:00~16:00 / 日曜 10:00~12:00開館 / 毎月1回読み聞かせ、年3回おはなし会、年1回大人向け朗読会も
今宿小 市民図書館 / 2100冊 / 3冊 / 水曜 14:30~16:30 / 土曜 10:00~12:00開館 / 利用者のリクエストを中心に話題の本を取り揃え

おしえて!

学業お参り

受験などの学業のお参りで、東京だと湯島天神や亀戸天神が有名ですが、神奈川で有名なところはどこでしょうか? (今宿のUさん)
前号でご紹介した、菅原道真公を祭る荏柄天神社(鎌倉市二階堂74)は如何でしょうか?
その他、前鳥神社(平塚市四之宮4-14-26)の御祭神、前鳥大神(英道稚郎子命)は、応神天皇の皇太子で、論語をわが国で最初に学ばれたことで、古くより修学の神、学問の神として広く尊崇されています。本厚木駅より、バス「平塚駅行」で「前鳥神社前」下車徒歩3分です。

近所の名水

旅行に行く時、必ず空のペットボトルを持って行き、先々で名水を汲むのが好きなのですが、神奈川県内に限ると足柄ASAしか知りません。もし近場でそのまま飲める名水を汲める場所をご存じの方がおられましたら教えてください。(今宿のMさん)

教えてあげる

旭区で富士山

春の木神社から西方の景色もきれいです。空気が澄んで山々がはっきり見える時は心が洗われるようです。(笹野台のNさん)

冬を乗り切る

今年は湯たんぽの効能に改めて感じています。毎日ガスで湯をわかし昼はコタツに、夜は寝床にと電気の節約にも役立っています。(今宿のFさん)

乾燥肌は大丈夫と過信禁物!ひどくなる前に日頃から全身保湿していきます。クリームやオイルなど、個人のお好みで。手荒れはクリーム塗布後綿手袋をして夜間おやすみします。冷え性免疫力アップには、今年流行りのジンジャーシロップやティー昔ながらの生姜湯はいかがでしょうか?ただし、胃腸刺激のある方もいますのでご注意ください。寒さのます2月を元気に乗り切ってくださいね!(笹野台のTさん)

あげます!

オイルヒーター

ドイツ THOMAS社製 幅55x奥行25x高さ64cm。色:グレー。使用品です。取りに来てくださる方に。(中尾のKさん)

ください!

子供会の物がかなり古くなりつつあり、新調したいのですが、予算がないんです。どうぞ宜しくお願いします。(今宿のYさん)